



4η ΔΙΟΙΚΗΣΗ ΥΓΕΙΟΝΟΜΙΚΗΣ ΠΕΡΙΦΕΡΕΙΑΣ  
ΜΑΚΕΔΟΝΙΑΣ & ΘΡΑΚΗΣ  
ΓΕΝΙΚΟ ΝΟΣΟΚΟΜΕΙΟ ΘΕΣΣΑΛΟΝΙΚΗΣ  
«Ι Π Π Ο Κ Ρ Α Τ Ε Ι Ο»

ΝΟΣΗΛΕΥΤΙΚΗ ΥΠΗΡΕΣΙΑ  
Τριμελής Επιτροπή Σύνταξης  
Τεχνικών Προδιαγραφών  
Πληρ: Γεώργιος Ευλαβής  
Email: [1tomeas@ippokratio.gr](mailto:1tomeas@ippokratio.gr)  
Τηλ. 2313312027

111

X=Τμ. Προμηθειών

16.10.23

Ag



ΙΠΠΟΚΡΑΤΕΙΟ  
ΓΕΝΙΚΟ ΝΟΣΟΚΟΜΕΙΟ  
ΘΕΣΣΑΛΟΝΙΚΗΣ

[www.ippokratio.gr](http://www.ippokratio.gr)

ΕΠΕΙΓΟΝ

κα Γιαννίνα  
17/10/23  
A

Θεσσαλονίκη 16/10/2023

Αρ. πρωτ.:

46641  
16.10.23

Προς:

Τμήμα Προμηθειών  
(υπόψη κας Αννέτας Γκοτίνου)

**ΘΕΜΑ: ΔΙΑΜΟΡΦΩΣΗ ΤΕΧΝΙΚΩΝ ΠΡΟΔΙΑΓΡΑΦΩΝ ΓΙΑ ΙΑΤΡΙΚΗ ΓΑΖΑ ΜΕΤΑ ΤΑ ΣΧΟΛΙΑ ΤΗΣ 1<sup>ης</sup> ΔΙΑΒΟΥΛΕΥΣΗΣ**

**ΣΧΕΤ.:** Α. Η υπ' αριθμ.: 805/19-4-2023 πράξη του Διοικητή περί ορισμού της τριμελούς Επιτροπής για σύνταξη τεχνικών προδιαγραφών για το είδος «Ιατρική Γάζα»

Β. Το υπ' αριθμ. Πρωτ. 22642/16-5-2023 έγγραφο της τριμελούς Επιτροπής για κατάρτιση τεχνικών προδιαγραφών για το είδος «Ιατρική Γάζα»

Γ. Το υπ' αριθμ. πρωτ. 39973/07-09-2023 έγγραφο μέσω του συστήματος ΕΣΗΣΔΗΣ της εταιρείας BBD ΝΙΚ. ΛΑΪΝΙΩΤΗΣ ΑΕΒΕ

Δ. Το υπ' αριθμ. Πρωτ. 42209/21-9-2023 έγγραφο με το οποίο η Επιτροπή απάντησε στα σχόλια της 1<sup>ης</sup> διαβούλευσης

Σε συνέχεια των ανωτέρω σχετικών, οι περιγραφή και οι τεχνικές προδιαγραφές για την «Ιατρική Γάζα» μετά και τα σχόλια της 1<sup>ης</sup> διαβούλευσης διαμορφώνονται ως εξής:

5033D1A851508



4η ΔΙΟΙΚΗΤΗ ΥΠΕΥΘΥΝΟΤΗΤΗΣ ΠΕΡΙΦΕΡΕΙΑΣ  
ΜΑΚΕΔΟΝΙΑΣ & ΘΡΑΚΗΣ  
ΓΕΝΙΚΟ ΝΟΣΟΚΟΜΕΙΟ ΘΕΣΣΑΛΟΝΙΚΗΣ  
«ΙΠΠΟΚΡΑΤΕΙΟ»

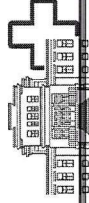

**ΙΠΠΟΚΡΑΤΕΙΟ**  
ΓΕΝΙΚΟ ΝΟΣΟΚΟΜΕΙΟ  
ΘΕΣΣΑΛΟΝΙΚΗΣ

www.ippokrato.gr

Α/α	ΠΕΡΙΓΡΑΦΗ ΕΙΔΟΥΣ	ΚΩΔΙΚΟΣ ΕΙΔΟΥΣ	Μ.Μ.	ΠΡΟΤΕΙΝΟΜΕΝΗ ΠΟΣΟΤΗΤΑ	ΠΡΟΫΠΟΛΟΓΙΖΟΜΕΝΗ ΔΑΠΑΝΗ ΜΕ ΦΠΑ	ΤΙΜΗ ΜΟΝΑΔΟΣ ΜΕ ΦΠΑ	ΦΠΑ	ΤΙΜΗ ΠΑΡΑΤΗΡΗΤΗΡΙΟΥ
1	ΓΑΖΑ ΒΑΜΒΑΚΟΣ ΑΠΟΡΡΟΦΗΤΙΚΗ ΥΔΡΟΦΙΛΗ ΣΕ ΠΑΚΕΤΑ, ΔΙΑΣΤΑΣΕΩΝ 45x50 ±5cm & 35x35cm ±5cm	Άνοιγμα νέου κωδικού	ΦΥΛΛΟ ΓΑΖΑΣ	~1.900.000	~272.289,00		24%	
2	ΓΑΖΑ ΑΠΟΡΡΟΦΗΤΙΚΗ 8 ΦΥΛΛΩΝ 10x10CM	10-9602601100	ΤΕ	200.000	2.674,00	0,01337	13%	Χρησιμοποιείται αίτημα παρατηρητηρίου
3	ΓΑΖΑ ΑΠΟΡΡΟΦΗΤΙΚΗ 8 ΦΥΛΛΩΝ 10x20CM	10-9602601200	ΤΕ	600.000	16.308,00	0,02718	13%	Π.Τ. 4.5.44 = 0,0339€
4	ΓΑΖΑ ΥΔΡΟΦΙΛΗ ΑΚΤΙΝΟΣΚΙΕΡΗ	10-9602600200	Μ	12000	1.916,00	0,1597	13%	Π.Τ. 4.5.97=0,09€
5	ΓΑΖΑ 10x20CM ΑΚΤΙΝΟΣΚΙΕΡΗ 12 ΣΤΡΩΜΑΤΩΝ ΜΕ ΥΨΗΛΗ ΑΠΟΡΡΟΦΗΤΙΚΟΤΗΤΑ	10-1311030016	ΤΕ	140.000	8.106,00	0,0579	13%	Χρησιμοποιείται αίτημα παρατηρητηρίου
6	ΓΑΖΑ ΛΑΠΑΡΟΤΟΜΙΑΣ 40x40cm, 8PLY	10-9602600500	ΤΕ	60.000	18.522,00	0,3087	13%	Χρησιμοποιείται αίτημα παρατηρητηρίου
7	ΑΙΜΟΣΤΑΤΙΚΗ ΓΑΖΑ 5 x 35 CM	10-9600300600	ΤΕ	60	243,86	4,06	13%	Π.Τ.55.1.1.8= 0,12€/cm <sup>2</sup>
8	ΑΙΜΟΣΤΑΤΙΚΗ ΑΠΟΣΤΕΙΡΩΜΕΝΗ ΓΑΖΑ ΑΠΟ ΚΟΛΛΑΓΟΝΟ (ΟΞΕΙΔΩΜΕΝΗ ΚΥΤΤΑΡΙΝΗ) 5CM x 8CM ΠΕΡΙΠΟΥ	10-9600300300	ΤΕ	150	339,00	2,26	13%	Π.Τ. 55.1.1.7=7,90€



4η ΔΙΟΙΚΗΣΗ ΥΓΕΙΟΝΟΜΙΚΗΣ ΠΕΡΙΦΕΡΕΙΑΣ  
ΜΑΚΕΔΟΝΙΑΣ & ΘΡΑΚΗΣ  
ΓΕΝΙΚΟ ΝΟΣΟΚΟΜΕΙΟ ΘΕΣΣΑΛΟΝΙΚΗΣ  
«ΙΠΠΟΚΡΑΤΕΙΟ»

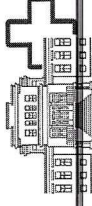

ΙΠΠΟΚΡΑΤΕΙΟ  
ΓΕΝΙΚΟ ΝΟΣΟΚΟΜΕΙΟ  
ΘΕΣΣΑΛΟΝΙΚΗΣ

www.ipokratio.gr

9	ΓΑΖΑ ΑΙΜΟΣΤΑΤΙΚΗ ΑΠΟΣΤΕΙΡΩΜΕΝΗ ΑΠΟ ΟΞΕΙΔΩΜΕΝΗ ΚΥΤΤΑΡΙΝΗ 10CM x 20CM ΠΕΡΙΠΟΥ	10-9600300702	ΤΕ	3.000	11.370,00	3,79	13%	ΠΤ 4.5.33=4,35€
10	ΑΠΟΣΤΕΙΡΩΜΕΝΗ ΓΑΖΑ ΓΙΑ ΑΝΑΠΛΑΣΗ ΙΣΤΩΝ	10-1311030013	ΤΕ	800	3.344,80	4,181	13%	Χρησιμοποιείται αίτημα παρατηρητηρίου
11	ΒΑΖΕΛΙΝΟΥΧΟΣ ΓΑΖΑ ΑΠΟΣΤΕΙΡΩΜΕΝΗ ΔΙΑΣΤΑΣΕΩΝ 10x11CM	10-7812000303	ΤΕ	5.000	750,00	0,15	13%	Π.Τ.4.5.75=0,166
12	ΒΑΖΕΛΙΝΟΥΧΟΣ ΓΑΖΑ ΑΠΟΣΤΕΙΡΩΜΕΝΗ ΔΙΑΣΤΑΣΕΩΝ 10x20CM	10-7812000102	ΤΕ	5.000	1.445,00	0,289	13%	Χρησιμοποιείται αίτημα παρατηρητηρίου
13	ΕΠΙΘΕΜΑΤΑ ΑΠΟ NON WOVEN ΓΑΖΑ ΜΕ ΣΧΙΣΜΗ, ΓΙΑ ΤΡΑΧΕΙΟΣΤΟΜΙΕΣ	10-7817802301	ΤΕ	7.000	688,10	0,0983	13%	Χρησιμοποιείται αίτημα παρατηρητηρίου
				<b>ΣΥΝΟΛΟ</b>	<b>337.995,76</b>			





## ΤΕΧΝΙΚΕΣ ΠΡΟΔΙΑΓΡΑΦΕΣ

**Α/α 1: ΓΑΖΑ ΒΑΜΒΑΚΟΣ ΑΠΟΡΡΟΦΗΤΙΚΗ ΥΔΡΟΦΙΛΗ ΣΕ ΠΑΚΕΤΑ, ΔΙΑΣΤΑΣΕΩΝ 45x50 ±5cm & 35x35cm ±5cm**

- Περιγραφή:** Η απορροφητική γάζα βάμβακος, είναι ύφασμα βάμβακος απλής ύφανσης, που έχει υποστεί πλήρη λεύκανση και κάθαρση.
- Χαρακτηριστικά:** Η υπό προμήθεια γάζα θα πρέπει να πληροί τους όρους του εναρμονισμένου προτύπου EN 14079:2003 και ειδικότερα να είναι τελειώς λευκή, άοσμη, απαλλαγμένη από κόλλες και ελαττώματα της ύφανσης (σχίσματα, παραφασάδες, συσσωματώματα κλωστών κλπ), και να μην παρουσιάζει κατά τόπους ρυπαρή εμφάνιση από οποιαδήποτε ουσία (μηχανέλαια κλπ). Να είναι σιδερωμένη και να μην είναι ή να φαίνεται λοξοϋφασμένη (η γωνία σύγκλισης του στήμονα με την κρόκη είναι 90 μοίρες).

Ως προς τον αριθμό κλωστών ανά τετραγωνικό εκατοστόμετρο να ανήκει στον πέμπτο τύπο του πίνακα 1 του προτύπου EN 14079:2003, δηλαδή:

1	Αριθμός κλωστών ανά τετραγωνικό εκατοστόμετρο (cm <sup>2</sup> )	18
2	Κλωστές κατά στήμονα ανά 10 εκατοστά	100 ± 5
3	Ελάχιστο φορτίο θραύσης σε Newton's ανά 5 εκατοστά στη διεύθυνση του στήμονα	50
4	Κλωστές κατά κρόκη ανά 10 εκατοστά	80 ± 5
5	Ελάχιστο φορτίο θραύσης σε Newton's ανά 5 εκατοστά στη διεύθυνση της κρόκης	30
6	Ελάχιστη μάζα σε γραμμάρια ανά τετραγωνικό μέτρο (gr/m <sup>2</sup> )	24

- Διαστάσεις- Συσκευασία:** Οι γάζες θα παραδίδονται σε απαραβίαστη συσκευασία ανά πακέτο και σε διαστάσεις 40X50cm +/-5cm & 35X35cm +/-5cm. Τα υλικά συσκευασίας δεν πρέπει να επηρεάζουν το περιεχόμενο, πρέπει να παρέχουν προστασία από την υγρασία, τη ρύπανση και να αντέχουν στη μεταφορά.

Επί του εξωτερικού περιβλήματος θα αναγράφονται τα παρακάτω:

- Τα στοιχεία του εργοστασίου παρασκευής
- Το είδος του περιεχομένου
- Η ημερομηνία παραγωγής
- Ο αριθμός παρτίδας
- Οι διαστάσεις (μήκος-πλάτος)
- Ο αριθμός της Σύμβασης και ο Φορέας
- Η ένδειξη «κρατικό είδος» με ανεξίτηλη κόκκινη μελάνη.
- Η σήμανση πιστότητας CE.

- Έλεγχοι:** Η ταυτοποίηση της απορροφητικής γάζας βάμβακος καθώς και οι έλεγχοι θα γίνονται σύμφωνα με τα αναφερόμενα στο εναρμονισμένο πρότυπο EN 14079/2003, που αποτελούν αναπόσπαστο μέρος της παρούσας προδιαγραφής. Ο μακροσκοπικός έλεγχος γίνεται από την επιτροπή παραλαβής και σε ποσοστό 10% της προσκομισθείσας ποσότητας. Για τον εργαστηριακό έλεγχο η επιτροπή παραλαβής ξεχωρίζει την αναγκαία ποσότητα δείγματος την οποία αποστέλλει



4η ΔΙΟΙΚΗΣΗ ΥΓΕΙΟΝΟΜΙΚΗΣ ΠΕΡΙΦΕΡΕΙΑΣ  
ΜΑΚΕΔΟΝΙΑΣ & ΘΡΑΚΗΣ  
ΓΕΝΙΚΟ ΝΟΣΟΚΟΜΕΙΟ ΘΕΣΣΑΛΟΝΙΚΗΣ  
«Ι Π Π Ο Κ Ρ Α Τ Ε Ι Ο»



ΙΠΠΟΚΡΑΤΕΙΟ  
ΓΕΝΙΚΟ ΝΟΣΟΚΟΜΕΙΟ  
ΘΕΣΣΑΛΟΝΙΚΗΣ

www.ippokratio.gr

για έλεγχο στα αρμόδια εργαστήρια (Ε.Ο.Φ., Γ.Χ.Κ. κλπ). Τα δείγματα και τα έξοδα του εργαστηριακού ελέγχου βαρύνουν τον προμηθευτή.

#### **A/a 2: ΓΑΖΑ ΑΠΟΡΡΟΦΗΤΙΚΗ 8 ΦΥΛΛΩΝ 10x10CM**

Το είδος θα πρέπει να είναι εναρμονισμένο με το πρότυπο EN14079/2003 και να υπόκειται στους όρους της Τεχνικής προδιαγραφής της βαμβακερής απορροφητικής γάζας (A/a 1, παρ. 1,2,3,4). Τα επιθέματα να έχουν διπλωμένα εσωτερικά άκρα χωρίς ξέφτια.

Να έχει διαστάσεις 10cm x 10cm. Κάθε εκατό (100) τεμάχια θα συσκευάζονται σε χάρτινο περιτύλιγμα κατά τρόπο που να προστατεύεται από εξωγενείς παράγοντες (π.χ σκόνη κ.λ.π) και επί της χάρτινης αυτής συσκευασίας θα αναγράφονται όλες οι ενδείξεις της παραγράφου Α3 πλην του αριθμού της σύμβασης και του Φορέα.

Επί της τελικής συσκευασίας θα αναγράφονται ο αριθμός των περιεχομένων τεμαχίων καθώς και όλες οι ενδείξεις της παραγράφου Α3

#### **A/a 3: ΓΑΖΑ ΑΠΟΡΡΟΦΗΤΙΚΗ 8 ΦΥΛΛΩΝ 10x20CM**

Το είδος θα πρέπει να είναι εναρμονισμένο με το πρότυπο EN14079/2003 και να υπόκειται στους όρους της Τεχνικής προδιαγραφής της βαμβακερής απορροφητικής γάζας (A/a 1, παρ. 1,2,3,4). Τα επιθέματα να έχουν διπλωμένα εσωτερικά άκρα χωρίς ξέφτια.

Να έχει διαστάσεις 10cm x 20cm. Κάθε εκατό (100) τεμάχια θα συσκευάζονται σε χάρτινο περιτύλιγμα κατά τρόπο που να προστατεύεται από εξωγενείς παράγοντες (π.χ σκόνη κ.λ.π) και επί της χάρτινης αυτής συσκευασίας θα αναγράφονται όλες οι ενδείξεις της παραγράφου Α3 πλην του αριθμού της σύμβασης και του Φορέα.

Επί της τελικής συσκευασίας θα αναγράφονται ο αριθμός των περιεχομένων τεμαχίων καθώς και όλες οι ενδείξεις της παραγράφου Α3

#### **A/a 4: ΓΑΖΑ ΥΔΡΟΦΙΛΗ ΑΚΤΙΝΟΣΚΙΕΡΗ**

**Περιγραφή:** Ισχύουν τα αναφερόμενα στην τεχνική προδιαγραφή της απορροφητικής υδρόφιλης γάζας (A/A 1, παρ. 1) με την ακόλουθη προσθήκη:

«Να φέρει μία ακτινοσκοιερή κλωστή περιεκτικότητας τουλάχιστον 45% θειικού βαρίου ανά τριάντα (30) εκατοστά (cm) υφάσματος».

#### **Διαστάσεις- Συσκευασία:**

Οι γάζες θα έχουν πλάτος 90 (±1%) εκατοστά και μήκος 100 (±1%) εκατοστών (cm).

Οι γάζες θα είναι συσκευασμένες σε πακέτα με μορφή αναδίπλωσης (ZIK ZAK) του ενός (1) μέτρου ή σε φύλλα με τη μία διάσταση 90 cm σε απαραβίαστη συσκευασία ανά πακέτο.

Τα υλικά συσκευασίας δεν πρέπει να επηρεάζουν το περιεχόμενο, πρέπει να παρέχουν προστασία από την υγρασία, τη ρύπανση και να αντέχουν στη μεταφορά.

Επί του εξωτερικού περιβλήματος θα αναγράφονται τα παρακάτω:

- Τα στοιχεία του εργοστασίου παρασκευής
- Το είδος του περιεχομένου
- Η ημερομηνία παραγωγής





- Ο αριθμός παρτίδας
- Οι διαστάσεις (μήκος - πλάτος)
- Ο αριθμός της σύμβασης και ο Φορέας
- Η ένδειξη «κρατικό είδος» με ανεξίτηλη κόκκινη μελάνη.
- Η σήμανση πιστότητας CE.

#### **A/a 5: ΓΑΖΑ 10x20CM ΑΚΤΙΝΟΣΚΙΕΡΗ 12 ΣΤΡΩΜΑΤΩΝ ΜΕ ΥΨΗΛΗ ΑΠΟΡΡΟΦΗΤΙΚΟΤΗΤΑ**

Ισχύουν τα αναφερόμενα στην τεχνική προδιαγραφή της υδρόφιλης ακτινοσκιεράς γάζας (A/a 4) με την ακόλουθη προσθήκη: «να έχει υψηλή απορροφητικότητα, υδρόφιλη, αρίστης ποιότητας, 100% βαμβάκι, να φέρει βαριούχο ακτινοσκιερό νήμα περιεκτικότητας τουλάχιστον 45% θειϊκού βαρίου πλεγμένο εσωτερικά κατά μήκος της γάζας και όχι κολλημένο επάνω στην επιφάνεια της και να είναι ορατό και σε μικρές δόσεις ακτινοβολίας. Να διατίθεται σε συσκευασία ασφαλή και πρακτική να φέρει κωδικό παρτίδας και ημερομηνία παραγωγής. Να είναι κομμένη ισομετρικά με μεγάλη εσωτερική αναδίπλωση, χωρίς να υπάρχουν ξέφτια. Η ύφανση να είναι ορθογωνιασμένη και το πάχος της κλωστής να είναι ισομετρικό σε όλη την ύφανση»

#### **A/a 6: ΓΑΖΑ ΛΑΠΑΡΟΤΟΜΙΑΣ 40x40cm, 8PLY**

Το είδος θα πρέπει να είναι εναρμονισμένο με το πρότυπο EN14079/2003 και να υπόκειται στους όρους της Τεχνικής προδιαγραφής της βαμβακεράς απορροφητικής γάζας (A/a 1, παρ. 1,2,3,4).

Επίσης το ύφασμα θα φέρει μια ακτινοσκιερή κλωστή περιεκτικότητας τουλάχιστον 45% θειϊκού βαρίου ανά φύλλο η οποία θα είναι υφασμένη. Τα φύλλα γάζας θα πρέπει να είναι γαζωμένα περιμετρικά και χιαστί και να μην έχουν καθόλου ξέφτια. Θα φέρουν υφασμάτινο βρόγχο μήκους τουλάχιστον 15 εκατοστών και στη συνέχεια αυτού γαζωμένη ακτινοσκιερή βαριούχα ταινία τουλάχιστον 3 εκατοστών μήκους και τουλάχιστον 1 εκατοστού πλάτους.

Επί της τελικής συσκευασίας θα αναγράφονται ο αριθμός των περιεχομένων τεμαχίων καθώς και όλες οι ενδείξεις της παραγράφου Α3.

#### **A/a 7,8,9: ΑΙΜΟΣΤΑΤΙΚΗ ΓΑΖΑ**

- Η αιμοστατική γάζα να είναι κατασκευασμένη από 100% οξειδωμένη αναγεννημένη κυτταρίνη
- Να είναι απορροφήσιμη.
- Να επιφέρει τοπική αιμόσταση στις περισσότερες χειρουργικές επεμβάσεις και να έχει γρήγορη αιμοστατική δράση.
- Να έχει βακτηριοστατική δράση έναντι των κλινικά σημαντικότερων βακτηριδίων.
- Να είναι υποαλλεργική και βιοσυμβατή.
- Να έχει CE MARK πάνω στο οποίο να αναγράφεται ότι ανήκει στην κατηγορία III (CLASS III)
- Να διατίθεται σε αποστειρωμένη διπλή ατομική συσκευασία.
- Να διατηρείται σε θερμοκρασία δωματίου.
- Να είναι αποστειρωμένη



#### **A/α 10: ΑΠΟΣΤΕΙΡΩΜΕΝΗ ΓΑΖΑ ΓΙΑ ΑΝΑΠΛΑΣΗ ΙΣΤΩΝ**

Να είναι αποστειρωμένη, αναπλαστική, αιμοστατική, αντισηπτική μη κολλητική, υδρόφιλη γάζα με πολυαιθυλενογλυκόλες και φυτικά εκχυλίσματα Τσουκνίδας (*Urtica Dioica*) και Ασιατικής Σεντέλλας (*Centella Asiatica*). Να είναι υποαλλεργική και δερματολογικά ελεγμένη.

Να προσφέρει επιτάχυνση στην αναπαραγωγική διαδικασία ανάπλασης των ιστών προωθώντας την μετανάστευση των δερματικών κυττάρων που είναι υπεύθυνα για το σχηματισμό νέου ιστού με σκοπό τη δημιουργία των βέλτιστων συνθηκών για τη διαδικασία επούλωσης.

Να εφαρμόζεται για την τοπική θεραπεία των δερματικών αλλοιώσεων διαφόρων αιτιολογιών και να ενδείκνυται για:

- Ελκώδεις-δυστροφικές αλλαγές (κισσώδη έλκη, έλκη κατακλίσεως, συρίγγια, σχισμές και άλλα δερματικά έλκη)
- Εγκαύματα
- Μετεγχειρητικές πληγές και τραύματα
- Ανοιχτά Τραύματα
- Ουλές πληγών

Προτείνεται η κάθε γάζα να διαθέτει διαστάσεις 10x10 εκατοστά

#### **A/α 11: ΒΑΖΕΛΙΝΟΥΧΟΣ ΓΑΖΑ ΑΠΟΣΤΕΙΡΩΜΕΝΗ ΔΙΑΣΤΑΣΕΩΝ 10x11CM**

- Σε ατομική συσκευασία αποστειρωμένη, διαστάσεων 10x11cm (+/- 1cm)
- Να είναι κατάλληλη για εφαρμογή σε τραύματα και πληγές, ενυδατική, μη κολλητική, εμποτισμένη με παραφίνη
- Να επιταχύνει την επούλωση του τραύματος επιτυγχάνοντας διαχείριση του μικροπεριβάλλοντος μέσω της αύξησης της κυκλοφορίας και της ροής αίματος στο τραύμα/πληγή

#### **A/α 12: ΒΑΖΕΛΙΝΟΥΧΟΣ ΓΑΖΑ ΑΠΟΣΤΕΙΡΩΜΕΝΗ ΔΙΑΣΤΑΣΕΩΝ 10x20CM**

- Σε ατομική συσκευασία αποστειρωμένη, διαστάσεων 10x20cm (+/- 1cm)
- Να είναι κατάλληλη για εφαρμογή σε τραύματα και πληγές, ενυδατική, μη κολλητική, εμποτισμένη με παραφίνη
- Να επιταχύνει την επούλωση του τραύματος επιτυγχάνοντας αύξηση της κυκλοφορίας και της ροής αίματος στο τραύμα/πληγή

#### **A/α 13: ΕΠΙΘΕΜΑΤΑ ΑΠΟ NON WOVEN ΓΑΖΑ ΜΕ ΣΧΙΣΜΗ, ΓΙΑ ΤΡΑΧΕΙΟΣΤΟΜΙΕΣ**

- Να είναι υδρόφιλα, απαλά, καθαρά από κάθε χημική ουσία, με υψηλή απορρόφηση και να μη κολλούν στο τραύμα.
- Να είναι NON WOVEN,
- Να αποτελούνται από 50% viscose και 50% polyester για εξαιρετική απορροφητικότητα και απαλότητα ώστε να μην κολλά στο τραύμα.
- Να αφήνουν να περνά ο αέρας και ταυτόχρονα να αποτελούν φραγμό μικροβίων.
- Να φέρουν ατομική αποστειρωμένη συσκευασία. Διαστάσεις: 10x10cm με σχισμή στην μέση και 5cm για να εισάγεται στο τραχειοστόμιο.





## ΕΙΔΙΚΟΙ ΟΡΟΙ

1. Όλα τα προσφερόμενα είδη γάζας θα πρέπει να φέρουν το σήμα CE, το οποίο θα συνοδεύεται με έγγραφη κοινοποίηση στοιχείων στο μητρώο ιατροτεχνολογικών προϊόντων του Εθνικού Οργανισμού Φαρμάκων (ΕΟΦ)
2. Για τα είδη με α/α 1, 4 & 6 οι προμηθευτές οφείλουν να καταθέσουν βεβαίωση εγγραφής στο Μητρώο Κατασκευαστών Ιατροτεχνολογικών Προϊόντων, σύμφωνα με την οποία τα προϊόντα κατηγορίας I-επίδεσμοι γάζας της κατασκευάστριας εταιρείας μπορούν να κυκλοφορούν στο εμπόριο φέροντας τη σήμανση CE ή βεβαίωση πιστοποιημένου Φορέα.
3. Για τα υπόλοιπα είδη (Α/α 2, 3, 5, 7, 8, 9, 10, 11, 12 & 13) οι προμηθευτές οφείλουν:
  - 3.1. Με την προσφορά τους, να δηλώνουν τα στοιχεία (επωνυμία, τόπος) του εργοστασίου κατασκευής του επιδεσμικού υλικού που θα πραγματοποιήσει την ύφανση και τις λοιπές επεξεργασίες (υδροφιλία, λεύκανση, ξήρανση, κλπ) και το οποίο θα διαθέτει άδεια-βεβαίωση δυνατότητας παραγωγής επιδεσμικού υλικού από το Ε.Ο.Φ. ή αντίστοιχης επίσημης Αρχής, και βεβαίωση από τον κοινοποιημένο οργανισμό ότι τα προϊόντα του προμηθευτή κυκλοφορούν στο εμπόριο με τη σήμανση CE. Αντίγραφο της ανωτέρας άδειας και βεβαίωσης, θα κατατίθεται με την προσφορά.
  - 3.2. Να καταθέσουν πιστοποιητικό εκδοθέν από πιστοποιημένο οργανισμό (όπου θα αναγράφεται και η ημερομηνία ισχύος αυτού) ότι τα προϊόντα της κατασκευάστριας εταιρείας κατηγορίας IIα, IIβ & III είναι σύμφωνα με την οδηγία 93/42/ΕΟΚ περί των ιατροτεχνολογικών προϊόντων (όπως έχει τροποποιηθεί έως σήμερα) και μπορούν να φέρουν τη σήμανση CE.
  - 3.3. Να καταθέσουν επίσημο κατάλογο του πιστοποιημένου οργανισμού όπου θα αναγράφεται η κατασκευάστρια εταιρία υπέρ της οποίας έχει εκδοθεί το πιστοποιητικό και το είδος του προϊόντος για το οποίο έχει εκδώσει το εν λόγω πιστοποιητικό.

## ΓΕΝΙΚΟΙ ΟΡΟΙ

1. Ο προμηθευτής οφείλει να υποβάλλει έγγραφη δήλωση ότι εγγυάται καθ' όλη τη διάρκεια της σύμβασης την προσφερόμενη ποιότητα των υλικών, την καταλληλότητά τους για τη χρήση για την οποία προορίζονται και γενικά την ανταπόκρισή τους στις τεχνικές απαιτήσεις της διακήρυξης
2. Ο προμηθευτής πρέπει επίσης να εγγυάται εγγράφως ότι σε όλη τη διάρκεια της σύμβασης θα διαθέτει επαρκή ποσότητα υλικών, ώστε να εξασφαλίζεται η απρόσκοπτη λειτουργία των τμημάτων του νοσοκομείου, για τα οποία προορίζονται τα υπό προμήθεια είδη.

Με εκτίμηση η Τριμελής Επιτροπή:

1. **ΕΥΛΑΒΗΣ ΓΕΩΡΓΙΟΣ,**  
Προϊστάμενος 1<sup>ου</sup>  
Νοσηλευτικού Τομέα,

2. **ΠΙΣΤΙΚΟΠΟΥΛΟΥ ΕΛΕΥΘΕΡΙΑ,**  
Προϊσταμένη  
Αποστείρωσης

3. **ΘΕΟΔΩΡΟΥ ΣΩΣΣΑΝΑ,**  
Αναπληρώτρια  
Προϊσταμένη Αποστείρωσης